JTable

Vamos a implementar una JTable que muestre los hilos lanzados con un contador de iteraciones por Hilo y otro contador de iteraciones totales:

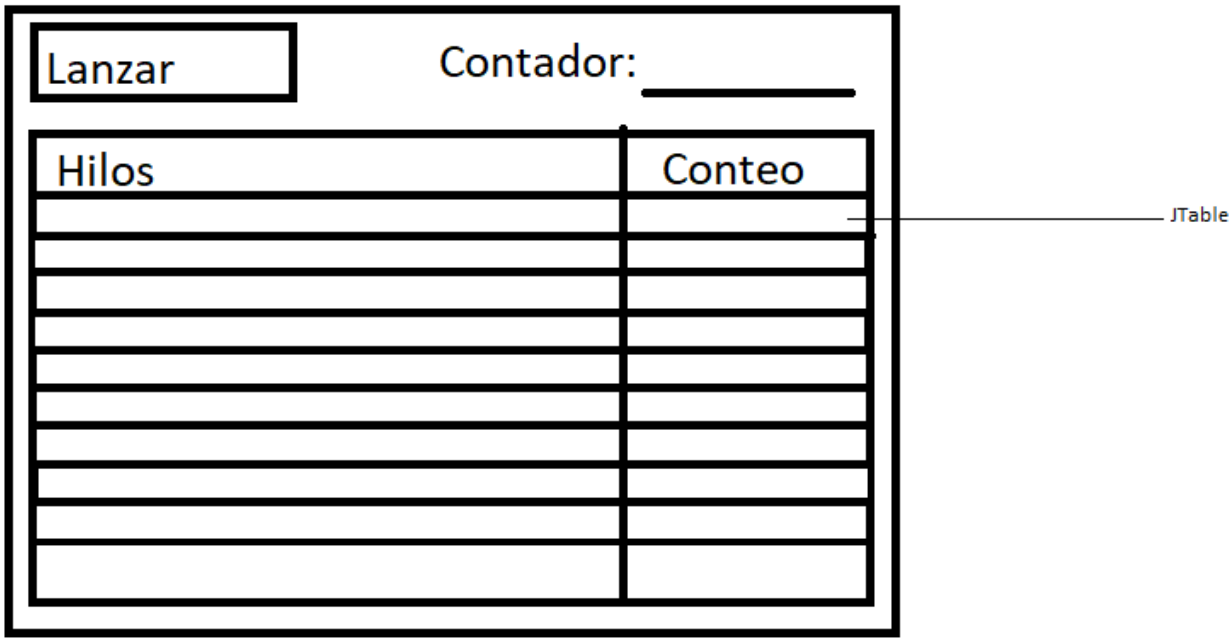

Implementación

Primero creamos una nueva ventana desde el Window Builder:

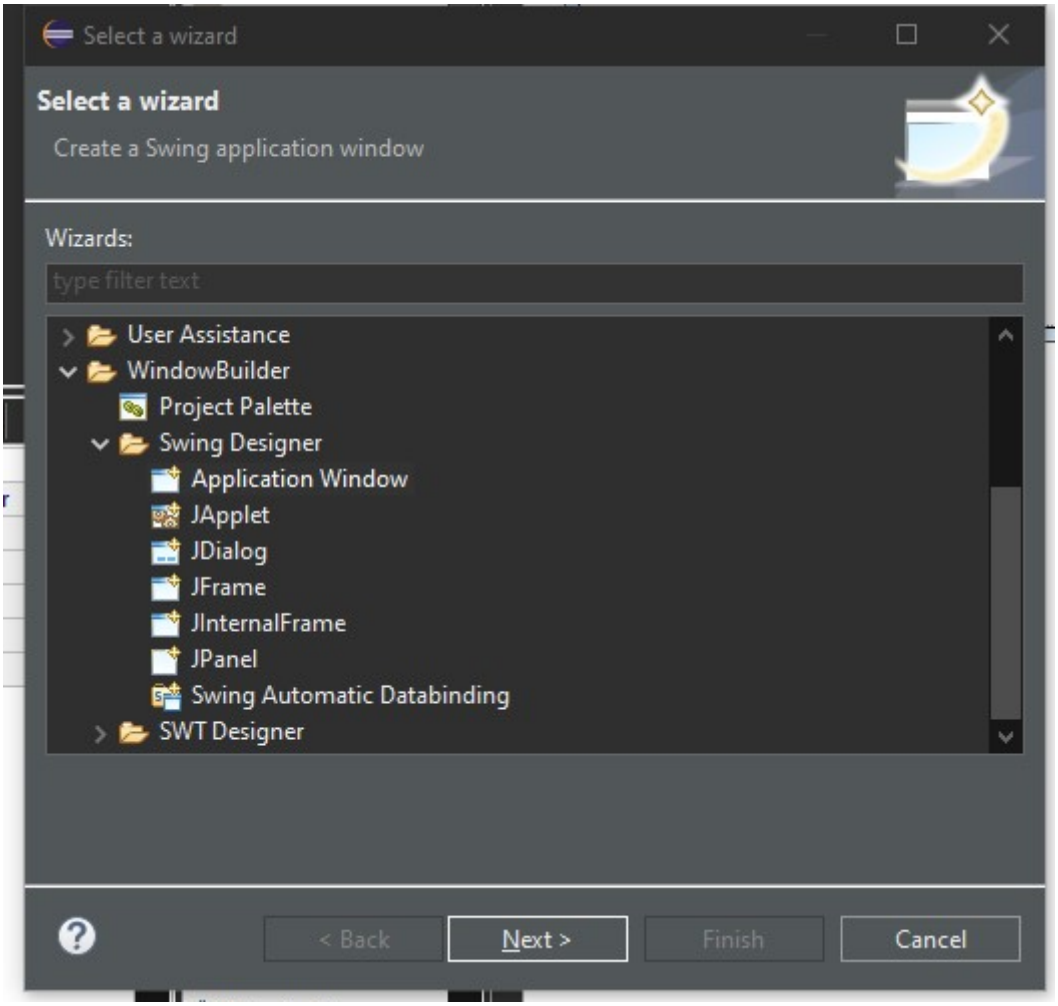

A continuación insertamos la JTable en la ventana y en propiedades de esta vamos a model:

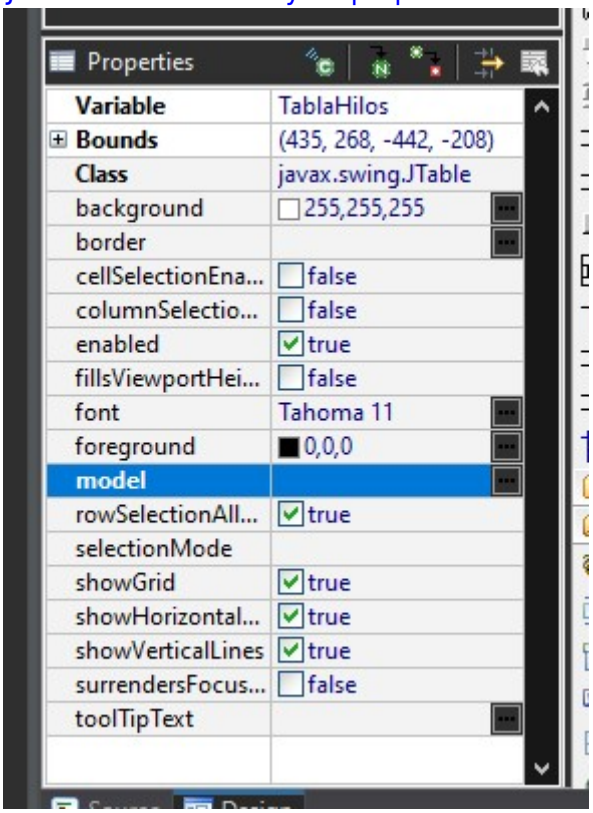

Cuando le demos a model nos saldrá la siguiente ventana con el editor de la tabla:

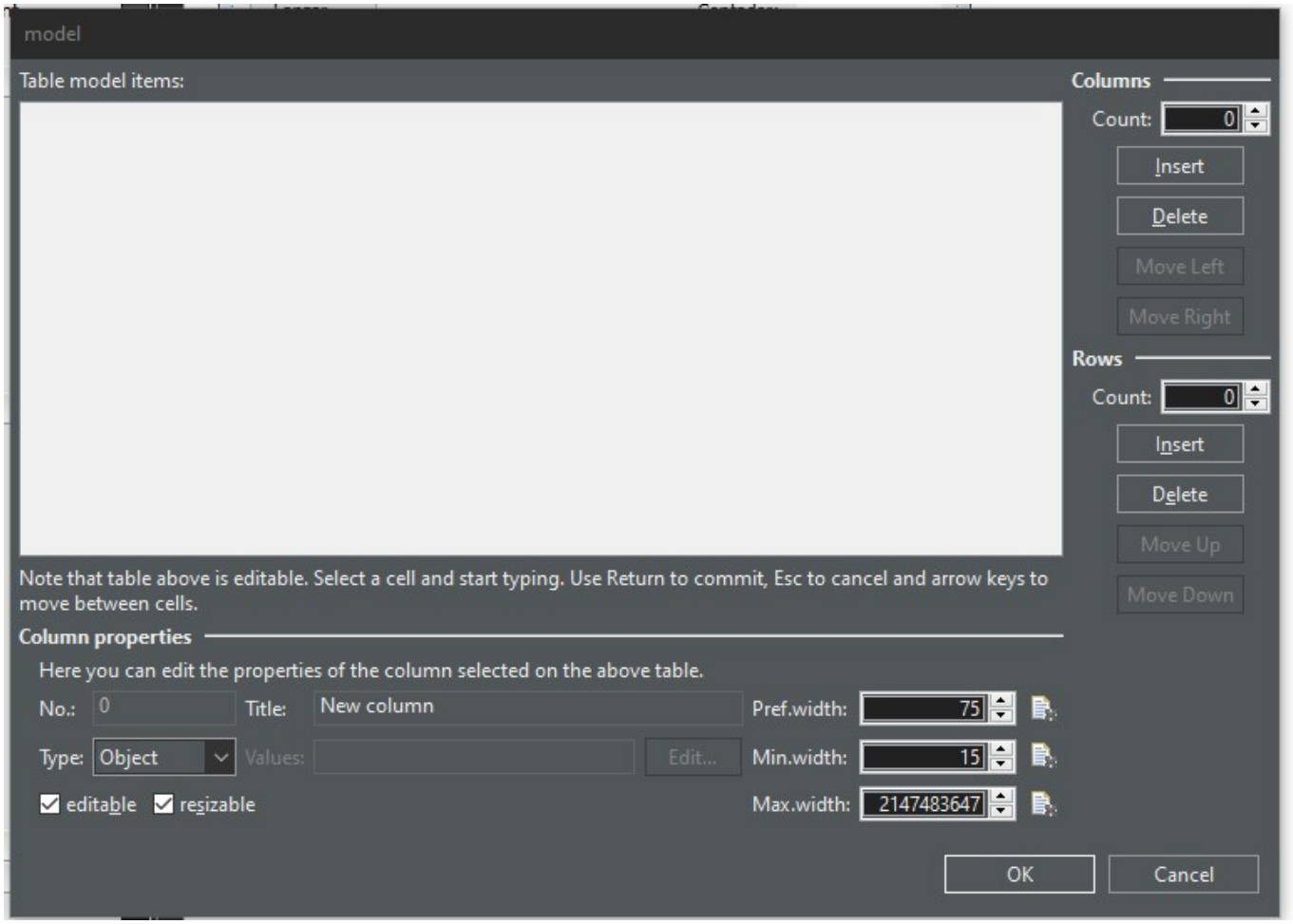

En la derecha le daremos a insertar una vez, colocaremos abajo el nombre de la columna, en este caso conteo, le daremos a insertar de nuevo y pondremos como nombre Hilos. Podemos ajustar el tamaño de las columnas abajo, en este caso la columna Hilos será de tamaño 200:

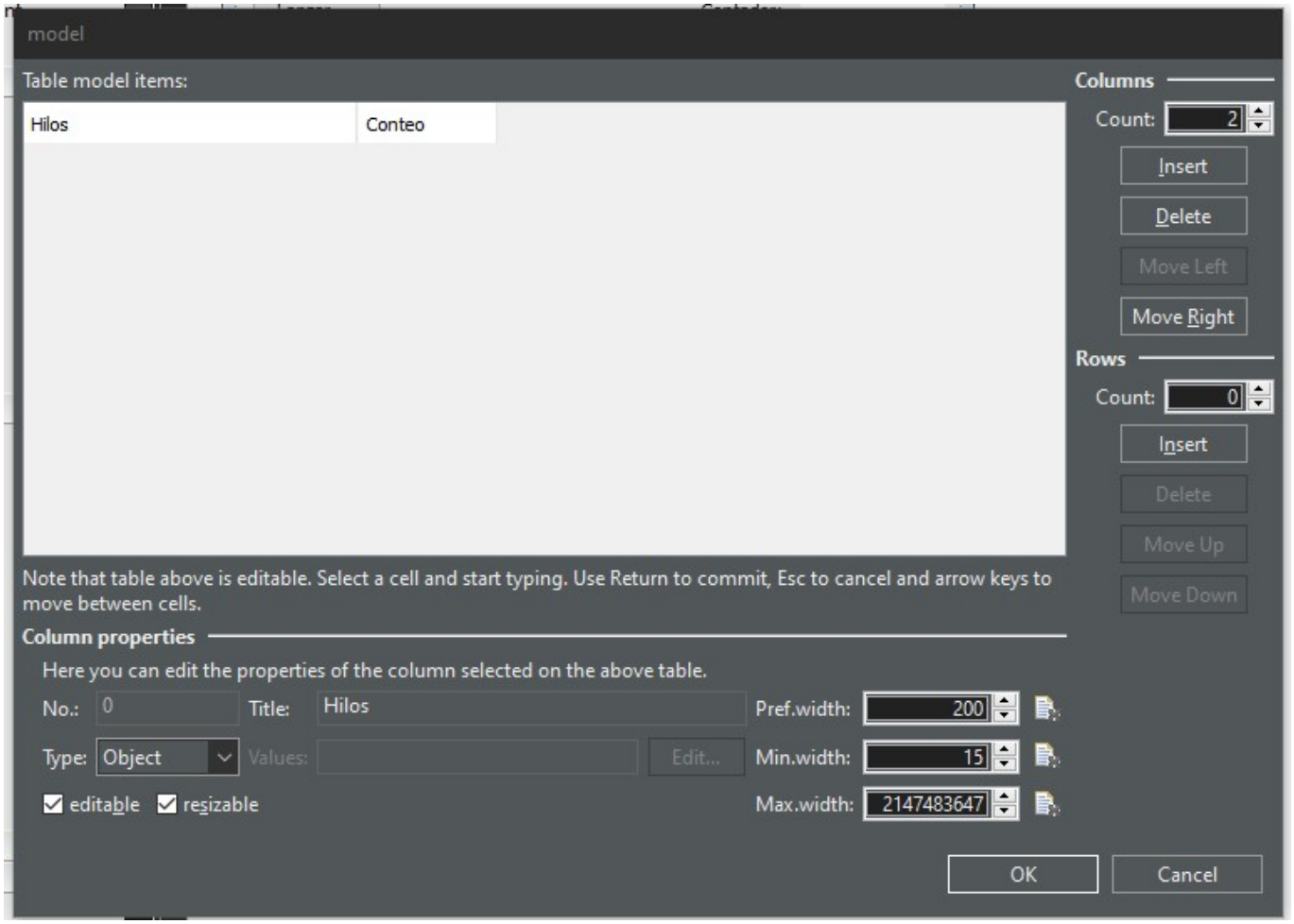

Tras darle a aceptar, no veremos nada en donde hemos insertado la tabla, ahora le daremos click derecho al recuadro donde debería estar la tabla e iremos a Surround With y seleccionaremos JScrollPane:

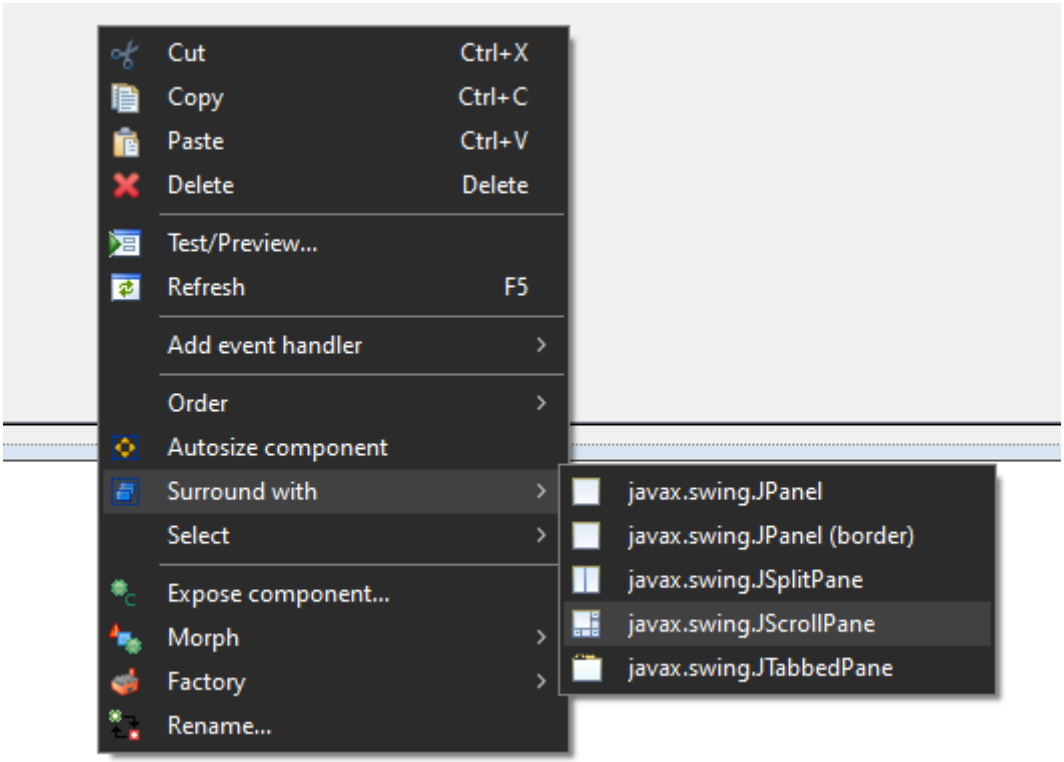

From:
https://knoppia.net/ - **Knoppia**

Permanent link:
https://knoppia.net/doku.php?id=dad:jtable&rev=1695852206

Last update: **2023/09/27 22:03**